

年金振込を「JA淡路日の出」にご指定いただくと

特典満載の年金友の会にご入会いただけます。

新たに、または他の金融機関から年金振込をご指定いただいた方に
写真の商品をいずれか1点プレゼント!

※複数の年金のお振込につきましても、
お一人様につき商品は1点となります。
※実際の商品は写真と異なる場合があります。

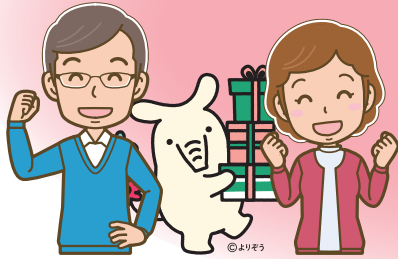

サンスター「ハミガキセット」



昆布屋きたまえ
「オリジナルギフトセット」

窓口(専用用紙)でお申込みいただくと

さらに!

デジタル
ギフトの
申込等詳細は
こちら



QUOカード
3,000円分
プレゼント!



特典条件
対象期間内に新たに1度に
5万円以上の年金受取実績
が確認できた方

(留意事項)
●当プレゼントの対象者は個人の方に限ります。●当プレゼント
の対象となる年金振込はJAで確認できるものに限ります。●詳し
くは兵庫県内お近くのJA窓口にお問い合わせください。

うれしい特典もいっぱい!

特典1 定期貯金を優遇金利で
お預け入れいただけます!

店頭表示金利 **年0.20%**

限度額を
アップ
しました!!

◎ご利用限度額／お一人様700万円
◎お預け入れ期間／1年(元金自動継続)

特典2 定期積金を優遇金利で
ご契約いただけます!

口座からの
自動振替で 店頭表示金利 **年0.20%**

◎ご利用限度額
お一人様 掛金総額360万円以内(1契約に限ります)
◎お預け入れ期間／3年以内

特典3 楽しい親睦旅行へ
ご参加いただけます!
「年金友の会」会員の皆様と
楽しい思い出づくりに。

特典4 お誕生日プレゼント!
毎年お誕生月にステキなプレゼントを
お届けします。

特典5 敬老の日に
ステキなプレゼント!

特典6 年金友の会
お楽しみプレゼント!
毎年抽選でプレゼント。

特典7 提携ATM入出金手数料と
ネットバンク振込手数料が無料!
提携ATM(セブン銀行・イーネット・ロー
ソン銀行・ゆうちょ銀行)の入出金手数料
(毎月2回まで)とJAネットバンクの振込
手数料が(毎月2回まで)無料となります。

募集期間／令和8年4月1日(水)～令和8年9月30日(水)

[定期貯金・定期積金について] ※中途解約された場合、当JA所定の中途解約利率が適用されます。 ※お利息に20.315%(国税15.315%・地方税5%)の分離課税
がかかります。 ※金融情勢により、取り扱い内容の見直しをおこなう場合もありますので、お問い合わせのうえ、お申し込みください。(令和8年4月1日現在) ◆条件を
満たさなくなった場合は、次回到来する満期日以降は店頭金利となります。

くわしくは当JA窓口または渉外担当者までお問い合わせください。



JA淡路日の出

洲本支店 TEL.22-1120 洲本本町店 TEL.23-1130
津名支店 TEL.62-0936 東浦淡路支店 TEL.74-3321
北淡支店 TEL.82-1234 一宮支店 TEL.85-0011
五色支店 TEL.35-0301

本店 TEL.62-6200

担当者

ホームページ <https://www.ja-awajihinode.com> eメール hnd.sunrise@jamail.hyogo.jp

60歳以上の方で、将来、年金のお受け取りを「JA淡路日の出」へご予約いただける方には

新規でご予約いただいた方にプレゼント!!



キッチンピカピカセット
※プレゼント商品は変更となる場合もございます。

定期貯金を優遇金利でお預け入れいただけます!
限度額をアップしました!!

店頭表示金利

プラス

年 **0.20%**

◎ご利用限度額／お一人様700万円 ◎お預け入れ期間／1年(元金自動継続)

定期積金を優遇金利でご契約いただけます!

店頭表示金利

プラス

年 **0.20%**

◎ご利用限度額／お一人様 樹金総額360万円以内(1契約に限ります) ◎お預け入れ期間／3年以内

募集期間／令和8年4月1日(水)～令和8年9月30日(水)

提携ATMご利用時間・ご利用手数料

(消費税込含む)

JAバンクATMは全国どこでも無料で利用可能!

| 提携先 | 平日 | | 土曜日 | | 日・祝日 利用可能時間帯 出金・入金 |
|----------------------------------|------------|-----------------|------------|-----------------|--------------------------|
| | 8:45～18:00 | ～8:45 18:00～ | 9:00～14:00 | ～9:00 14:00～ | |
| セブン銀行・ローソン銀行 イーネット(ファミリーマート等) | 110円 | 220円 | 110円 | 220円 | 220円 |
| ゆうちょ銀行 | | | 220円 | | |

※いずれも当JAキャッシュカードご利用の場合(令和4年4月1日(金)～)

(稼働時間はJAごとに異なります)

年金は一人ひとりでちがいます。だからこそ、お早めのご相談、ご確認が得策です。

ぜひ、お気軽に窓口・渉外担当者にお申し付けください。

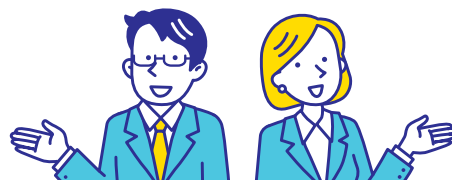

これから年金をお受け取りの方

面倒な手続きはJAがお手伝いします。



「みどりの封筒」が届いたら、JAまでご連絡ください!

各種共済年金、国民年金基金・厚生年金基金・農業者年金基金・企業年金等から支給される年金も対象とさせていただきます。

すでに他の金融機関で年金を受給されているみなさまへ

お受け取り口座をJAに変更しませんか?

JAの窓口へ日本年金機構から届くハガキを持参ください。



※共済年金・企業年金等の場合、様式が異なりますのでご相談ください。現在のお受け取り先への連絡は不要です。

※お手続きに必要な「基礎年金番号」と「年金コード」は「年金証書」や「年金振込通知書」などで確認いただけます。

記入例

年金受給権者 受取機関変更届
(※年金生活費支給給付受取機関変更届)

見本

●当JAでお受け取り口座の証明印を押印し、年金事務所へお届けいたします。

年金の専門家、
社会保険労務士による
個別相談

休日年金無料相談会

予約優先。当日大歓迎!

令和8年4月26日(日)
東浦淡路支店 9:00～12:00

令和8年8月23日(日)
北淡支店 9:00～12:00

令和8年12月13日(日)
津名支店 9:00～12:00

令和8年5月24日(日)
洲本支店 13:30～16:30

令和8年9月27日(日)
一宮支店 13:30～16:30

令和9年1月24日(日)
五色支店 13:30～16:30

令和8年6月28日(日)
津名支店 9:00～12:00

令和8年10月25日(日)
東浦淡路支店 9:00～12:00

令和9年2月28日(日)
北淡支店 9:00～12:00

令和8年7月26日(日)
五色支店 13:30～16:30

令和8年11月22日(日)
洲本支店 13:30～16:30

令和9年3月28日(日)
一宮支店 13:30～16:30

【JAバンク あなたの暮らしに+JAプレゼントの対象条件】

- 個人のお客さまに限りです。
- 1度に5万円以上の振込が確認でき、かつ入金明細に漢字またはカタカナで「年金(ネンキン)」、「恩給(オンキョウ)」のいずれかが表示されるお取引が対象です。

【JAバンク あなたの暮らしに+JAプレゼントの留意事項】

- 本特典の専用紙でのお申込みは、お取引されたJA店舗窓口にてお願いいたします。
- 本特典は、特典のお申込方法(専用紙もしくはweb申込フォーム)により特典内容が異なりますのでご注意ください。
- 専用紙でのお申込みの場合、住所不明、転居先不明、長期不在、日本国外の配達先指定などにより特典をお届けできない際は、特典を無効とさせていただきます。
- 本特典の発送は、申込および契約の実績を確認ののち、順次実施いたしますので、お申込みからお時間を要する場合(※)がございます。
- ※取引確認後の翌月以降
- 特典は一時所得と考えられ、確定申告が必要な場合があります。詳しくは税理士等の専門家にご相談のうえご確認ください。
- 本特典は申込状況に応じ、前倒しで終了させていただきますことがあります。
- 同一取引で専用紙でのお申込みとweb申込フォームでのお申込みをいただいた場合、いずれか一方の特典のみとし、重複してお渡しはいたしません。
- 重複して申込みをされた場合や、お客さまの不正行為等が判明した場合は、特典の申込みを無効とさせていただきます。